YT-3551P-B8 Lens Specification

云泰型号:	客户型号:
YT-3551P-B8	

最大像面（mm）	ø7.9
焦距（mm）	2.96
F/NO	2.4
光学总长	14.59
机械总长	15.63
光学后焦	3.21
机械后焦	2.18
畸变(TV)	-1.33%
相对亮度	≥60%
CRA	19°
最小像元尺寸(μm)	2.8um*2.8um
储存温度（℃）	-20℃~+70℃
工作温度（℃）	-0℃~+50℃
最近摄距（m）	0.2
光谱透过率	@420~620nm Tavg≥90%
防尘等级	IP5X
镜片构成	2G2P+1IR

1/2.9" (OS02G10)	FOV
V/ϕ3.024mm	54°
H/ϕ5.376mm	86°
D/ϕ6.16mm	96°

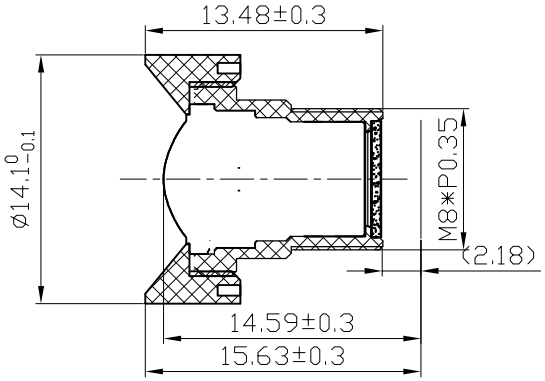

版本号	00
修订记录	
2024/03/16	新建

REV	DESCRIPTION	DATE	NAME
①			
②			
③			
④			

NAME	YT-3551P-B8 SPEC		SCALE		DRAWN	黄光深
VIEW	REV	00	DATE	2023.03.16	CHECKED	
Wintop Optics			BORDER		APPROVED	